

## **Сообщение о возможном установлении публичного сервитута (Нижегородская, Костромская, Кировская области)**

В соответствии с п. 3 статьи 39.42 Земельного кодекса Российской Федерации Министерство цифрового развития, связи и массовых коммуникаций Российской Федерации настоящим сообщает, что в целях строительства линейного сооружения связи «ТЕА следующего поколения» возможно установление публичного сервитута в отношении следующих земель и земельных участков (их частей):

52:04:0200002 — Нижегородская область, Тонкинский район;

52:04:0200002:632 — Нижегородская область, Тонкинский район, поле № 3, участок № 33, примерно в 200 метрах на северо-восток от д. Захарово из земель СПК «Комсомолец»;

52:06:0000000:276 — Российская Федерация, Нижегородская область, муниципальный район Варнавинский, сельское поселение Шудский сельсовет, д. Непогодиха, земельный участок 1;

52:06:0020006, 52:06:0020003 — Нижегородская область, муниципальный район Варнавинский;

44:15:071501, 44:15:070701 — Костромская обл., р-н Островский;

44:15:071501:31 (ЕЗП 44:15:000000:281) — Костромская обл., р-н Островский, д. Крутец;

43:39:340128 — Кировская обл., Яранский район;

44:09:060601, 44:09:060801 — Костромская обл., Макарьевский район.

Обоснованием необходимости установления публичного сервитута является приказ ПАО «Ростелеком» от 22.07.2019 № 01/01/940-19 о реализации Инвестиционного проекта «Строительство ТЕА следующего поколения».

Заинтересованные лица могут ознакомиться с поступившим ходатайством об установлении публичного сервитута и прилагаемым к нему описанием местоположения границ публичного сервитута в Минцифры России по адресу: 123112, Москва, Пресненская наб., д. 10, стр. 2, IQ-квартал; в администрации Тонкинского муниципального округа Нижегородской области по адресу: 606970, Нижегородская область, Тонкинский р-н, рп. Тонкино, ул. Ленина, д. 1; в администрации Варнавинского муниципального округа Нижегородской области по адресу: 606760, Нижегородская обл., Варнавинский р-он, рп. Варнавино, пл. Советская, д. 1; в администрации Островского муниципального округа Костромской области по адресу: 157900, Костромская область, п. Островское, ул. Советская, д. 56; в администрации муниципального образования Яранский муниципальный район Кировской области по адресу: 612260, обл. Кировская, г. Яранск, ул. Кирова, д. 10; в администрации Кугушергского сельского поселения Яранского района Кировской области по адресу: 612255, Кировская область, Яранский район, с. Кугушерга, ул. Свободы, д. 13; в администрации Макарьевского муниципального района Костромской области по адресу: 157460, Костромская обл., Макарьевский район, г. Макарьев, пл. Революции, д. 8; в администрации Усть-Нейского сельского поселения Макарьевского муниципального района Костромской области по адресу: 157480, Костромская обл., Макарьевский район, д. Якимово, д. 52.

Подать заявления об учете прав на земельный участок можно по адресу Минцифры России (Москва, Пресненская наб., д. 10, стр. 2, IQ-квартал).

Срок подачи заявлений об учете прав на земельный участок, в отношении которого испрашивается публичный сервитут, составляет 15 (пятнадцать) дней со дня опубликования данного сообщения (в соответствии с п. 8 ст. 39.42 Земельного кодекса Российской Федерации).

Время приема заинтересованных лиц для ознакомления с поступившим ходатайством об установлении публичного сервитута и подачи заявлений:

Понедельник – четверг: с 9:30 до 12:30 и с 14:00 до 17:00;

Пятница: с 9:30 до 12:30 и с 14:00 до 15:00.

Подробнее о порядке приема граждан можно узнать на сайте <https://digital.gov.ru/ru/appeals/personal/>.

Данная информация размещена на официальных сайтах Минцифры России (<https://digital.gov.ru/ru/>), администрации Тонкинского муниципального округа Нижегородской области (<https://tonkino.nobl.ru/>), администрации Варнавинского муниципального округа Нижегородской области (<https://varnavino.nobl.ru/>), администрации Островского муниципального округа Костромской области (<https://ostrovskiy.kostroma.gov.ru/>), администрации муниципального образования Яранский муниципальный район Кировской области (<https://yaransk-r43.gosweb.gosuslugi.ru/>), администрации Кугушергского сельского поселения Яранского района Кировской области (<https://kugushergskoe-r43.gosweb.gosuslugi.ru/>), администрации Макарьевского муниципального района Костромской области (<https://makariev.kostroma.gov.ru/>), администрации Усть-Нейского сельского поселения Макарьевского муниципального района Костромской области (<https://ust-neiskoe.ru/>).

## ГРАФИЧЕСКОЕ ОПИСАНИЕ

### местоположения границ населенных пунктов, территориальных зон, особо охраняемых природных территорий, зон с особыми условиями использования территории

*Публичный сервитут для использования земель и земельных участков в целях строительства линейного сооружения связи «ТЕА следующего поколения»*

(наименование объекта, местоположение границ которого описано (далее – объект))

Раздел 1		
Сведения об объекте		
№ п/п	Характеристики объекта	Описание характеристик
1	2	3
1	Местоположение объекта	Нижегородская область
2	Площадь объекта +/- величина погрешности определения площади (Р +/- Дельта Р)	1611 м <sup>2</sup> +/- 14 м <sup>2</sup>
3	Иные характеристики объекта	<p>Вид объекта реестра границ: Зона с особыми условиями использования территории</p> <p>Вид объекта по документу: публичный сервитут</p> <p>Содержание ограничений использования объектов недвижимости в пределах зоны или территории: публичный сервитут устанавливается в целях строительства линейного сооружения связи «ТЕА следующего поколения» срок публичного сервитута 49 лет</p> <p>Обладатель публичного сервитута ООО "Атлас"</p> <p>Юридический/почтовый адрес: 115172, город Москва, улица Гончарная, дом 30 стр. 1</p> <p>Адрес электронной почты: <a href="mailto:info@tea-next.ru">info@tea-next.ru</a></p>

**Раздел 2**

<b>Сведения о местоположении границ объекта</b>					
<b>1. Система координат <u>МСК-52, зона 3</u></b>					
<b>2. Сведения о характерных точках границ объекта</b>					
Обозначение характерных точек границ	Координаты, м		Метод определения координат характерной точки	Средняя квадратическая погрешность положения характерной точки (Mt), м	Описание обозначения точки на местности (при наличии)
	X	Y			
1	2	3	4	5	6
контур 1					
н1	644 470,14	3 171 695,27	Аналитический метод	0,10	—
н2	644 482,55	3 171 705,05		0,10	—
н3	644 489,77	3 171 719,09		0,10	—
н4	644 485,67	3 171 724,59		0,10	—
н5	644 469,69	3 171 733,73		0,10	—
н6	644 465,19	3 171 730,63		0,10	—
н7	644 450,06	3 171 748,29		0,10	—
н8	644 446,51	3 171 751,58		0,10	—
н9	644 442,29	3 171 754,43		0,10	—
н10	644 415,69	3 171 772,92		0,10	—
н11	644 411,32	3 171 775,05		0,10	—
н12	644 407,12	3 171 775,47		0,10	—
н13	644 408,75	3 171 774,35		0,10	—
н14	644 413,86	3 171 770,85		0,10	—
н15	644 411,25	3 171 764,46		0,10	—
н16	644 442,28	3 171 743,09		0,10	—
н17	644 447,01	3 171 736,08		0,10	—
н18	644 441,68	3 171 731,92		0,10	—
н19	644 458,77	3 171 706,62		0,10	—
н1	644 470,14	3 171 695,27		0,10	—
<b>3. Сведения о характерных точках части (частей) границы объекта</b>					
1	2	3	4	5	6
—	—	—	—	—	—



## Раздел 4

### План границ объекта

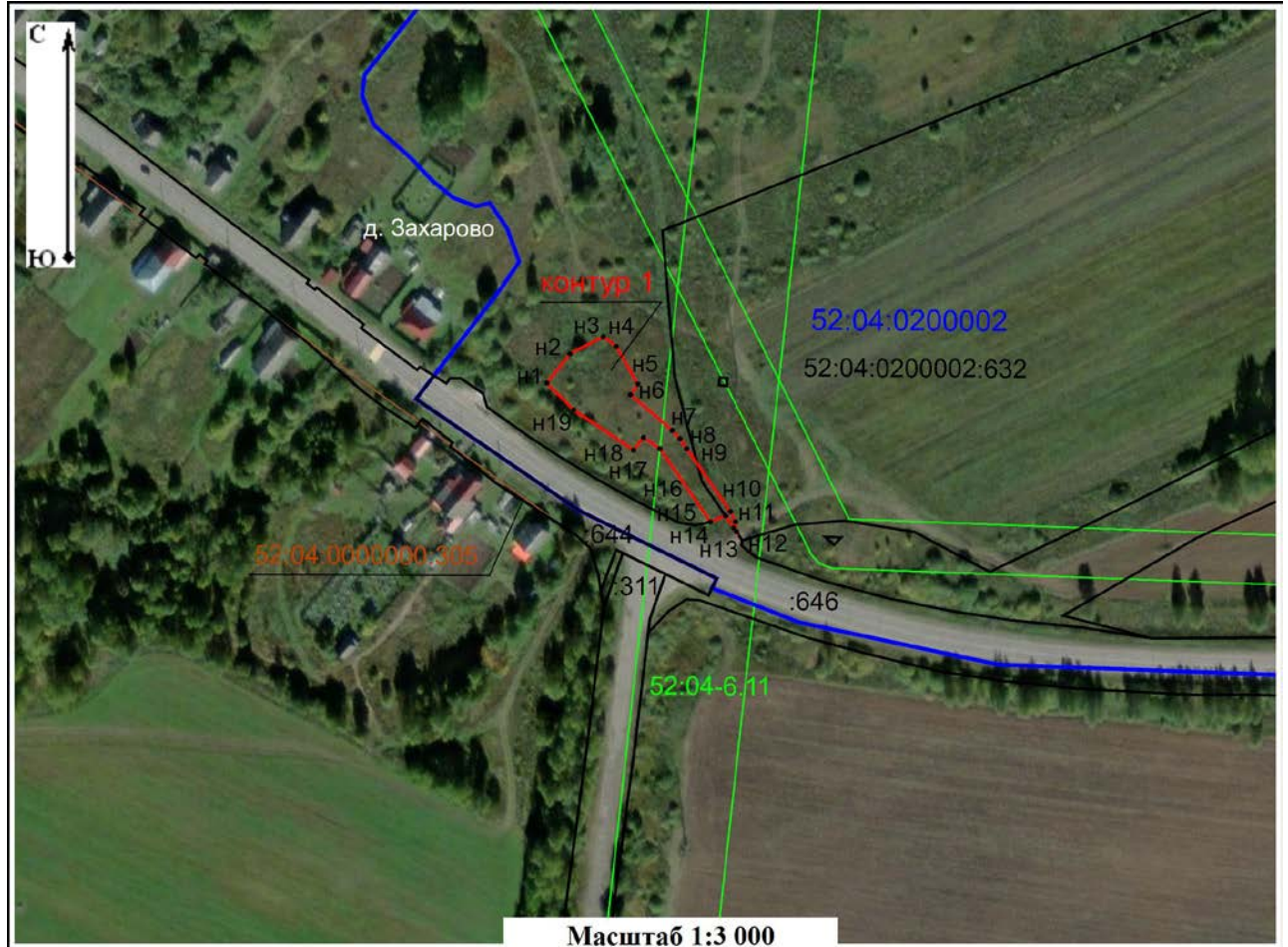

#### Условные обозначения:

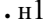
-  - граница публичного сервитута
-  - обозначение поворотной точки границы публичного сервитута
- 52:04:0200002:632 - граница и кадастровый номер земельного участка, включенного в ЕГРН
- 52:04:0200002 - граница и номер кадастрового квартала
- 52:04-6.11 - граница и номер зоны с особыми условиями использования территорий
- 52:04:0000000:305 - граница и номер объектов капитального строительства

Подпись  / Демакин А.И. / Дата 24 июля 2024 г.

Место для оттиска печати (при наличии) лица,  
составившего описание местоположения границ объекта



## ГРАФИЧЕСКОЕ ОПИСАНИЕ

### местоположения границ населенных пунктов, территориальных зон, особо охраняемых природных территорий, зон с особыми условиями использования территории

*Публичный сервитут для использования земель и земельных участков в целях строительства линейного сооружения связи «ТЕА следующего поколения»*

(наименование объекта, местоположение границ которого описано (далее – объект))

Раздел 1		
Сведения об объекте		
№ п/п	Характеристики объекта	Описание характеристик
1	2	3
1	Местоположение объекта	Костромская область
2	Площадь объекта +/- величина погрешности определения площади (Р +/- Дельта Р)	1784 м <sup>2</sup> +/- 15 м <sup>2</sup>
3	Иные характеристики объекта	<p>Вид объекта реестра границ: Зона с особыми условиями использования территории</p> <p>Вид объекта по документу: публичный сервитут</p> <p>Содержание ограничений использования объектов недвижимости в пределах зоны или территории: публичный сервитут устанавливается в целях строительства линейного сооружения связи «ТЕА следующего поколения» срок публичного сервитута 49 лет</p> <p>Обладатель публичного сервитута ООО "Атлас"</p> <p>Юридический/почтовый адрес: 115172, город Москва, улица Гончарная, дом 30 стр. 1</p> <p>Адрес электронной почты: <a href="mailto:info@tea-next.ru">info@tea-next.ru</a></p>

**Раздел 2**

<b>Сведения о местоположении границ объекта</b>					
<b>1. Система координат <u>МСК-44, зона 1</u></b>					
<b>2. Сведения о характерных точках границ объекта</b>					
<b>Обозначение характерных точек границ</b>	<b>Координаты, м</b>		<b>Метод определения координат характерной точки</b>	<b>Средняя квадратическая погрешность положения характерной точки (Mt), м</b>	<b>Описание обозначения точки на местности (при наличии)</b>
	<b>X</b>	<b>Y</b>			
<b>1</b>	<b>2</b>	<b>3</b>	<b>4</b>	<b>5</b>	<b>6</b>
контур 1					
н1	295 567,26	1 300 761,72	Аналитический метод	0,10	—
н2	295 581,46	1 300 783,77		0,10	—
н3	295 582,37	1 300 790,26		0,10	—
н4	295 571,44	1 300 797,30		0,10	—
н5	295 555,91	1 300 797,92		0,10	—
н6	295 553,20	1 300 793,71		0,10	—
н7	295 549,20	1 300 795,71		0,10	—
н8	295 545,93	1 300 796,47		0,10	—
н9	295 541,46	1 300 796,42		0,10	—
н10	295 536,16	1 300 794,67		0,10	—
н11	295 483,62	1 300 766,83		0,10	—
н12	295 478,73	1 300 764,96		0,10	—
н13	295 473,55	1 300 764,22		0,10	—
н14	295 472,47	1 300 760,27		0,10	—
н15	295 471,28	1 300 756,05		0,10	—
н16	295 470,57	1 300 753,53		0,10	—
н17	295 476,24	1 300 753,64		0,10	—
н18	295 482,15	1 300 754,84		0,10	—
н19	295 487,73	1 300 757,14		0,10	—
н20	295 502,55	1 300 765,00		0,10	—
н21	295 540,14	1 300 784,93		0,10	—
н22	295 543,89	1 300 785,91		0,10	—
н23	295 547,68	1 300 785,14		0,10	—
н24	295 542,77	1 300 777,50		0,10	—
н1	295 567,26	1 300 761,72	0,10	—	
<b>3. Сведения о характерных точках части (частей) границы объекта</b>					
<b>1</b>	<b>2</b>	<b>3</b>	<b>4</b>	<b>5</b>	<b>6</b>
—	—	—	—	—	—



## Раздел 4

### План границ объекта

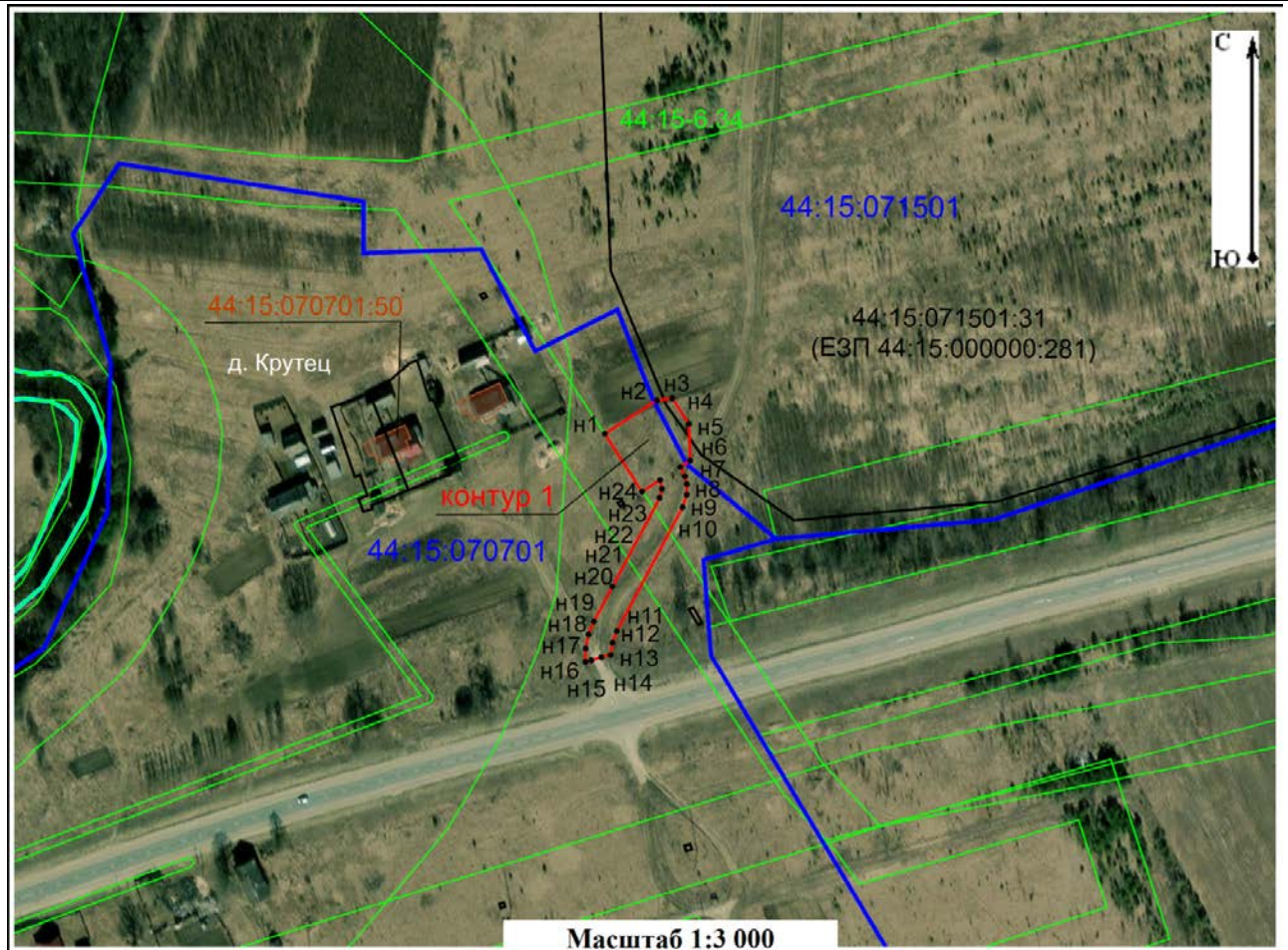

#### Условные обозначения:

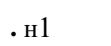
-  - граница публичного сервитута
-  - обозначение поворотной точки границы публичного сервитута
- 44:15:071501:31 - граница и кадастровый номер земельного участка, включенного в ЕГРН
- 44:15:071501 - граница и номер кадастрового квартала
- 44:15-6.34 - граница и номер зоны с особыми условиями использования территорий
- 44:15:070701:50 - граница и номер объектов капитального строительства

Подпись  Демакин А.И. / Дата 24 июля 2024 г.

Место для оттиска печати (при наличии) лица,  
составившего описание местоположения границ объекта



## ГРАФИЧЕСКОЕ ОПИСАНИЕ

### местоположения границ населенных пунктов, территориальных зон, особо охраняемых природных территорий, зон с особыми условиями использования территории

*Публичный сервитут для использования земель и земельных участков в целях строительства линейного сооружения связи «ТЕА следующего поколения»*

(наименование объекта, местоположение границ которого описано (далее – объект))

Раздел 1		
Сведения об объекте		
№ п/п	Характеристики объекта	Описание характеристик
1	2	3
1	Местоположение объекта	Нижегородская область
2	Площадь объекта +/- величина погрешности определения площади (Р +/- Дельта Р)	2070 м <sup>2</sup> +/- 16 м <sup>2</sup>
3	Иные характеристики объекта	<p>Вид объекта реестра границ: Зона с особыми условиями использования территории</p> <p>Вид объекта по документу: публичный сервитут</p> <p>Содержание ограничений использования объектов недвижимости в пределах зоны или территории: публичный сервитут устанавливается в целях строительства линейного сооружения связи «ТЕА следующего поколения» срок публичного сервитута 49 лет</p> <p>Обладатель публичного сервитута ООО "Атлас"</p> <p>Юридический/почтовый адрес: 115172, город Москва, улица Гончарная, дом 30 стр. 1</p> <p>Адрес электронной почты: <a href="mailto:info@tea-next.ru">info@tea-next.ru</a></p>

**Раздел 2**

<b>Сведения о местоположении границ объекта</b>					
<b>1. Система координат <u>МСК-52, зона 2</u></b>					
<b>2. Сведения о характерных точках границ объекта</b>					
Обозначение характерных точек границ	Координаты, м		Метод определения координат характерной точки	Средняя квадратическая погрешность положения характерной точки (Mt), м	Описание обозначения точки на местности (при наличии)
	X	Y			
1	2	3	4	5	6
контур 1					
н1	682 937,10	2 282 671,33	Аналитический метод	0,10	—
н2	682 948,72	2 282 701,28		0,10	—
н3	682 936,34	2 282 706,46		0,10	—
н4	682 918,25	2 282 706,15		0,10	—
н5	682 916,01	2 282 700,56		0,10	—
н6	682 914,65	2 282 699,56		0,10	—
н7	682 911,33	2 282 698,92		0,10	—
н8	682 905,31	2 282 699,43		0,10	—
н9	682 896,64	2 282 701,24		0,10	—
н10	682 849,46	2 282 724,03		0,10	—
н11	682 805,30	2 282 741,29		0,10	—
н12	682 802,02	2 282 733,58		0,10	—
н13	682 845,05	2 282 714,90		0,10	—
н14	682 894,49	2 282 691,27		0,10	—
н15	682 898,05	2 282 690,07		0,10	—
н16	682 902,44	2 282 689,58		0,10	—
н17	682 909,07	2 282 688,95		0,10	—
н18	682 911,93	2 282 688,76		0,10	—
н19	682 909,54	2 282 682,68		0,10	—
н1	682 937,10	2 282 671,33		0,10	—
<b>3. Сведения о характерных точках части (частей) границы объекта</b>					
1	2	3	4	5	6
—	—	—	—	—	—



# Раздел 4

## План границ объекта

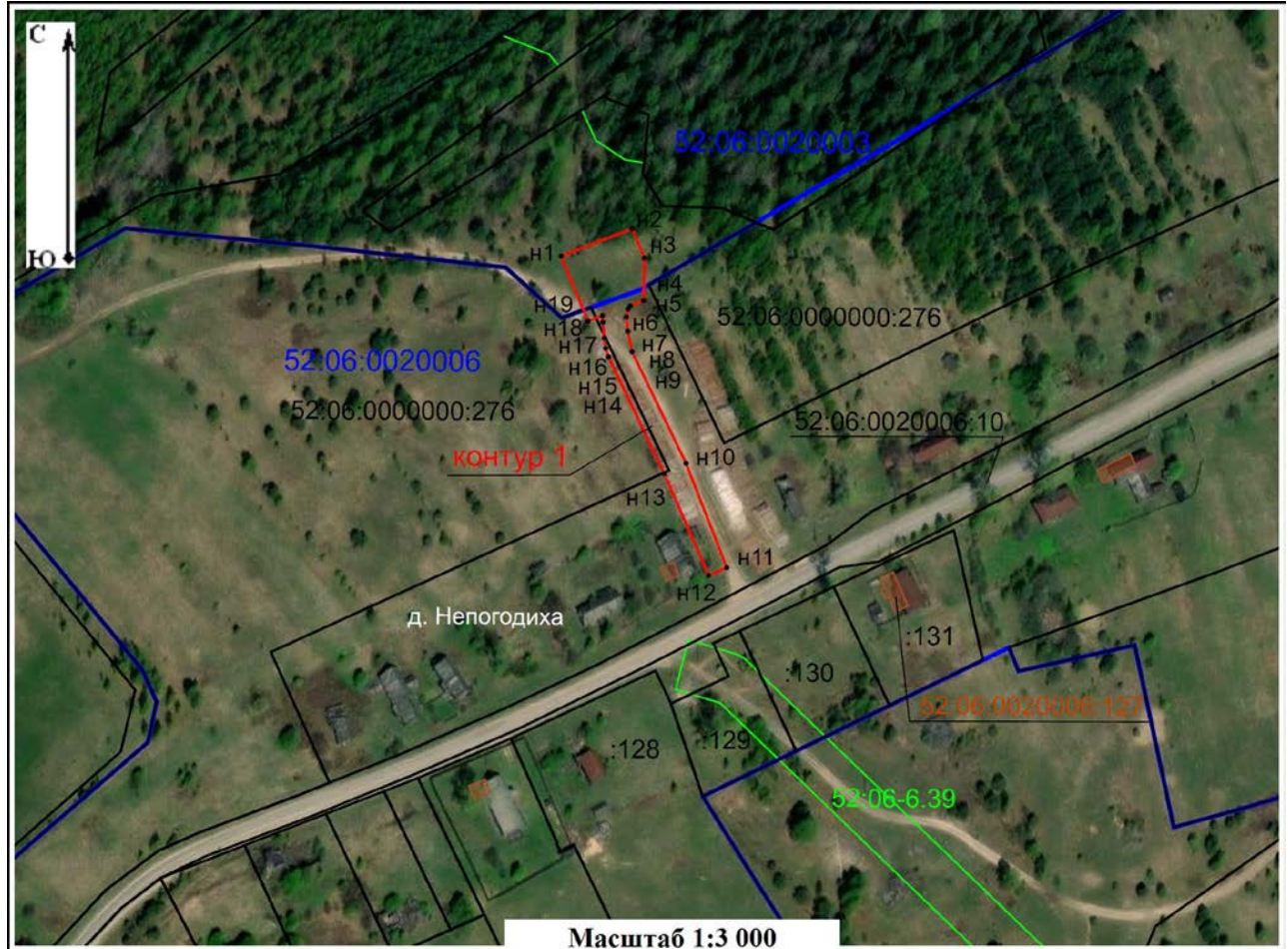

### Условные обозначения:

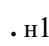
-  - граница публичного сервитута
-  - обозначение поворотной точки границы публичного сервитута
- 52:06:0020006:10 - граница и кадастровый номер земельного участка, включенного в ЕГРН
- 52:06:0020006 - граница и номер кадастрового квартала
- 52:06-6.39 - граница и номер зоны с особыми условиями использования территорий
- 52:06:0020006:127 - граница и номер объектов капитального строительства

Подпись \_\_\_\_\_  / Домашин А.И. / Дата 24 июля 2024 г.

Место для оттиска печати (при наличии) лица,  
составившего описание местоположения границ объекта



## ГРАФИЧЕСКОЕ ОПИСАНИЕ

### местоположения границ населенных пунктов, территориальных зон, особо охраняемых природных территорий, зон с особыми условиями использования территории

*Публичный сервитут для использования земель и земельных участков в целях строительства линейного сооружения связи «ТЕА следующего поколения»*

(наименование объекта, местоположение границ которого описано (далее – объект))

Раздел 1		
Сведения об объекте		
№ п/п	Характеристики объекта	Описание характеристик
1	2	3
1	Местоположение объекта	Кировская область
2	Площадь объекта +/- величина погрешности определения площади (Р +/- Дельта Р)	1196 м <sup>2</sup> +/- 12 м <sup>2</sup>
3	Иные характеристики объекта	<p>Вид объекта реестра границ: Зона с особыми условиями использования территории</p> <p>Вид объекта по документу: публичный сервитут</p> <p>Содержание ограничений использования объектов недвижимости в пределах зоны или территории: публичный сервитут устанавливается в целях строительства линейного сооружения связи «ТЕА следующего поколения» срок публичного сервитута 49 лет</p> <p>Обладатель публичного сервитута ООО "Атлас"</p> <p>Юридический/почтовый адрес: 115172, город Москва, улица Гончарная, дом 30 стр. 1</p> <p>Адрес электронной почты: <a href="mailto:info@tea-next.ru">info@tea-next.ru</a></p>





## Раздел 4

### План границ объекта

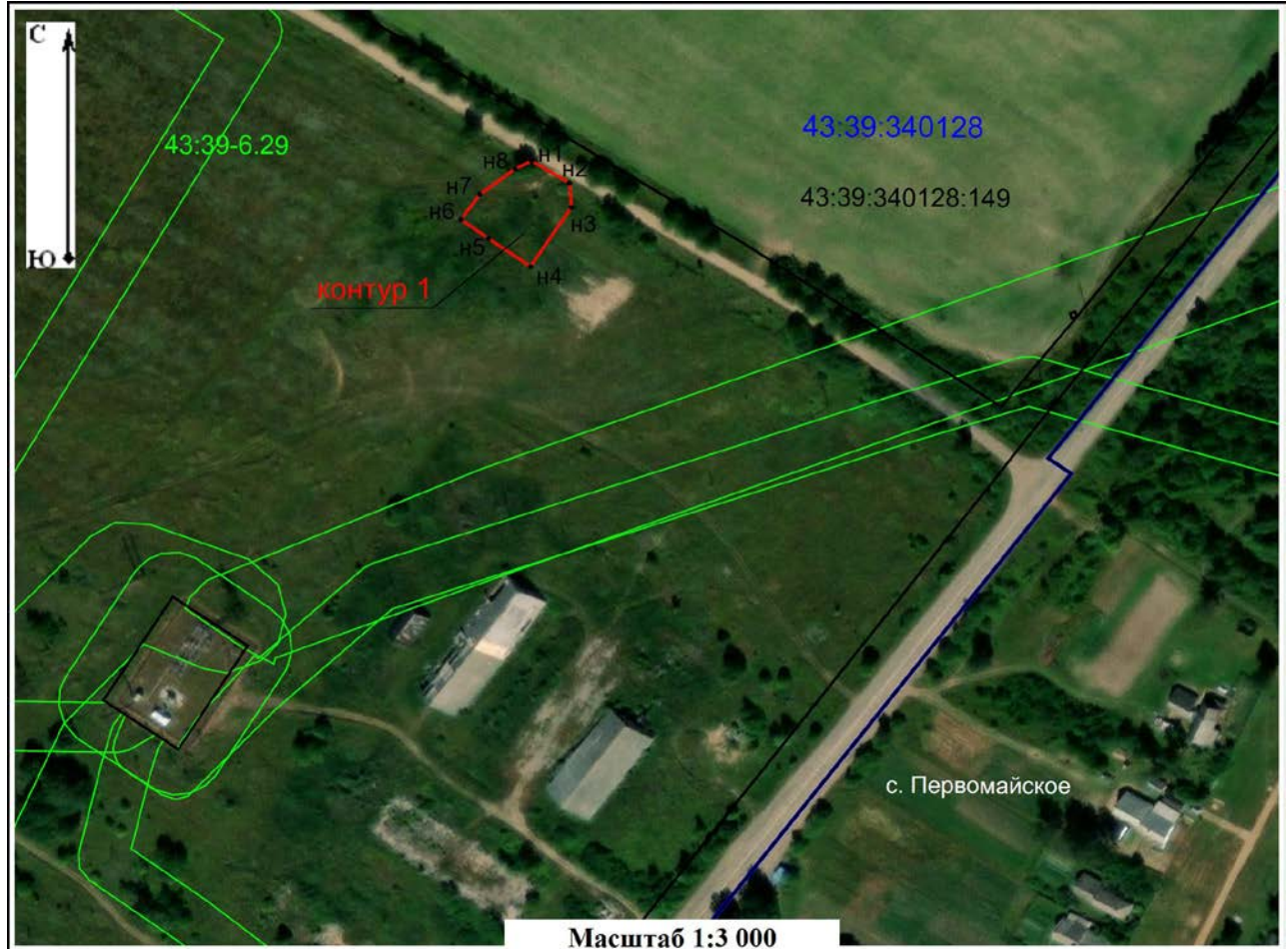

#### Условные обозначения:

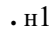
-  - граница публичного сервитута
-  - обозначение поворотной точки границы публичного сервитута
- 43:39:340128:149 - граница и кадастровый номер земельного участка, включенного в ЕГРН
- 43:39:340128 - граница и номер кадастрового квартала
- 43:39-6.29 - граница и номер зоны с особыми условиями использования территорий

Подпись  / Демакин А.И. / Дата 24 июля 2024 г.

Место для оттиска печати (при наличии) лица,  
составившего описание местоположения границ объекта



## ГРАФИЧЕСКОЕ ОПИСАНИЕ

### местоположения границ населенных пунктов, территориальных зон, особо охраняемых природных территорий, зон с особыми условиями использования территории

*Публичный сервитут для использования земель и земельных участков в целях строительства линейного сооружения связи «ТЕА следующего поколения»*

(наименование объекта, местоположение границ которого описано (далее – объект))

Раздел 1		
Сведения об объекте		
№ п/п	Характеристики объекта	Описание характеристик
1	2	3
1	Местоположение объекта	Костромская область
2	Площадь объекта +/- величина погрешности определения площади (Р +/- Дельта Р)	1043 м <sup>2</sup> +/- 11 м <sup>2</sup>
3	Иные характеристики объекта	<p>Вид объекта реестра границ: Зона с особыми условиями использования территории</p> <p>Вид объекта по документу: публичный сервитут</p> <p>Содержание ограничений использования объектов недвижимости в пределах зоны или территории: публичный сервитут устанавливается в целях строительства линейного сооружения связи «ТЕА следующего поколения» срок публичного сервитута 49 лет</p> <p>Обладатель публичного сервитута ООО "Атлас"</p> <p>Юридический/почтовый адрес: 115172, город Москва, улица Гончарная, дом 30 стр. 1</p> <p>Адрес электронной почты: <a href="mailto:info@tea-next.ru">info@tea-next.ru</a></p>

**Раздел 2**

<b>Сведения о местоположении границ объекта</b>					
<b>1. Система координат <u>МСК-44, зона 2</u></b>					
<b>2. Сведения о характерных точках границ объекта</b>					
Обозначение характерных точек границ	Координаты, м		Метод определения координат характерной точки	Средняя квадратическая погрешность положения характерной точки (Mt), м	Описание обозначения точки на местности (при наличии)
	X	Y			
1	2	3	4	5	6
контур 1					
н1	300 472,42	2 202 077,67	Аналитический метод	0,10	—
н2	300 444,85	2 202 099,02		0,10	—
н3	300 429,57	2 202 079,30		0,10	—
н4	300 432,09	2 202 068,13		0,10	—
н5	300 442,63	2 202 060,00		0,10	—
н6	300 457,36	2 202 058,23		0,10	—
н1	300 472,42	2 202 077,67		0,10	—
<b>3. Сведения о характерных точках части (частей) границы объекта</b>					
1	2	3	4	5	6
—	—	—	—	—	—



## Раздел 4

### План границ объекта

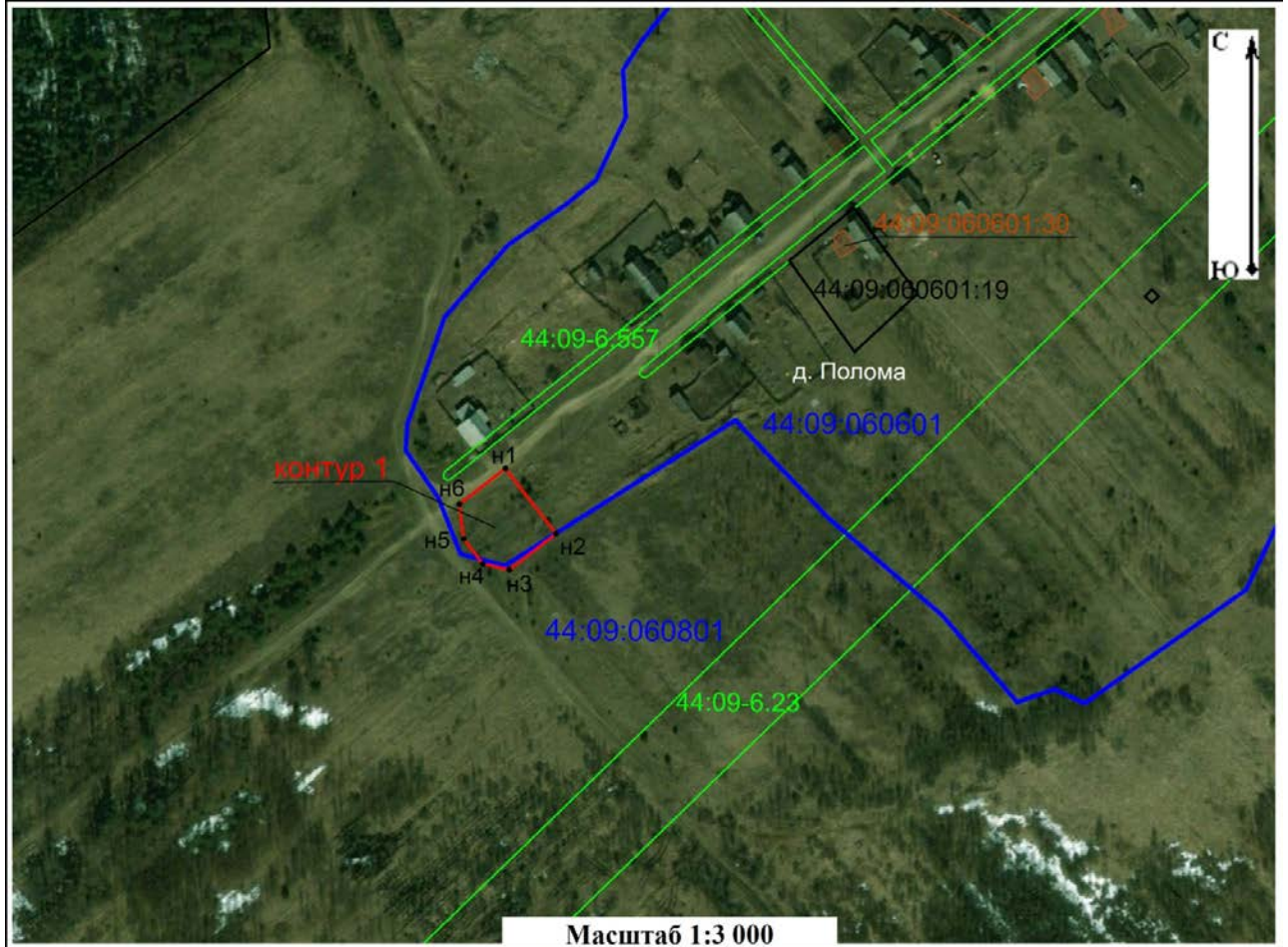

#### Условные обозначения:

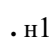
-  - граница публичного сервитута
-  - обозначение поворотной точки границы публичного сервитута
- 44:09:060601:19 - граница и кадастровый номер земельного участка, включенного в ЕГРН
- 44:09:060601 - граница и номер кадастрового квартала
- 44:09-6.557 - граница и номер зоны с особыми условиями использования территорий
- 44:09:060601:30 - граница и номер объектов капитального строительства

Подпись  Демакин А.И. / Дата 24 июля 2024 г.

Место для оттиска печати (при наличии) лица,  
составившего описание местоположения границ объекта



<b>Ходатайство об установлении публичного сервитута</b>		
1	Министерство цифрового развития, связи и массовых коммуникаций Российской Федерации (наименование органа, принимающего решение об установлении публичного сервитута)	
2	Сведения о лице, представившем ходатайство об установлении публичного сервитута (далее - заявитель):	
2.1	Полное наименование	Общество с ограниченной ответственностью «Атлас»
2.2	Сокращенное наименование	ООО «Атлас»
2.3	Организационно-правовая форма	Общество с ограниченной ответственностью
2.4	Почтовый адрес (индекс, субъект Российской Федерации, населенный пункт, улица, дом)	115172, город Москва, улица Гончарная, дом 30 стр. 1
2.5	Фактический адрес (индекс, субъект Российской Федерации, населенный пункт, улица, дом)	115172, город Москва, улица Гончарная, дом 30 стр. 1
2.6	Адрес электронной почты	info@tea-next.ru
2.7	ОГРН	1187746972676
2.8	ИНН	9705125862
3	Сведения о представителе заявителя:	
3.1	Фамилия	Старостина
	Имя	Наталья
	Отчество (при наличии)	Алексеевна
3.2	Адрес электронной почты	gss.starostina@mail.ru
3.3	Телефон	+7 906 160-10-40
3.4	Наименование и реквизиты документа, подтверждающего полномочия представителя заявителя	Доверенность от 10.10.2023 №01/29/978/23 Доверенность от 05.04.2023 №77 А Д 2588093
4	Прошу установить публичный сервитут в отношении земель и земельных участков в целях, предусмотренных статьей 39.37 Земельного кодекса Российской Федерации – в целях строительства линейного сооружения связи «ГЕА следующего поколения»	
5	Испрашиваемый срок публичного сервитута 49 лет	
6	Срок, в течение которого в соответствии с расчетом заявителя использование земельного участка (его части) и (или) расположенного на нем объекта недвижимости в соответствии с их разрешенным использованием будет в соответствии с подпунктом 4 пункта 1 статьи 39.41 Земельного кодекса Российской Федерации невозможно или существенно затруднено (при возникновении таких обстоятельств) 10 дней	

7	<p>Обоснование необходимости установления публичного сервитута:          ПАО «Ростелеком» является естественной монополией, а так же собственником ООО «Атлас» согласно справке о цепочке собственников.          На основании приказа №01/01/940-19 от 22.07.2019 о реализации инвестиционного проекта ПАО «Ростелеком» реализует проект по строительству новой волоконно-оптической линии связи (ВОЛС) от западных до восточных границ Российской Федерации под рабочим названием ТЕА NEXT («Транзит Европа — Азия следующего поколения»).</p>	
8	<p>Сведения о правообладателе инженерного сооружения, которое переносится в связи с изъятием земельного участка для государственных или муниципальных нужд в случае, если заявитель не является собственником указанного инженерного сооружения (в данном случае указываются сведения в объеме, предусмотренном пунктом 2 настоящей Формы) (заполняется в случае, если ходатайство об установлении публичного сервитута подается с целью установления сервитута в целях реконструкции инженерного сооружения, которое переносится в связи с изъятием такого земельного участка для государственных или муниципальных нужд) -</p>	
9	<p>Кадастровые номера земельных участков (при их наличии), в отношении которых испрашивается публичный сервитут и границы которых внесены в Единый государственный реестр недвижимости</p>	<p>52:04:0200002          52:04:0200002:632          52:06:0000000:276          52:06:0020006          52:06:0020003          44:15:071501          44:15:070701          44:15:071501:31 (ЕЗП 44:15:000000:281)          43:39:340128          44:09:060601          44:09:060801</p>
10	<p>Вид права, на котором инженерное сооружение принадлежит заявителю (если подано ходатайство об установлении публичного сервитута в целях реконструкции или эксплуатации инженерного сооружения) -</p>	
11	<p>Сведения о способах представления результатов рассмотрения ходатайства:</p>	
	<p>в виде электронного документа, который направляется уполномоченным органом заявителю посредством электронной почты</p>	<p style="text-align: center;"><u>Да</u> (да/нет)</p>
	<p>в виде бумажного документа, который заявитель получает непосредственно при личном обращении или посредством почтового отправления</p>	<p style="text-align: center;"><u>Нет</u> (да/нет)</p>
12	<p>Документы, прилагаемые к ходатайству:          1. Сведения о границах публичного сервитута (графическое описание местоположения границ публичного сервитута и перечень координат характерных точек границ публичного сервитута в системе координат, установленной для ведения Единого государственного реестра недвижимости в формате pdf);          2. Доверенность от 10.10.2023 №01/29/978/23, от 05.04.2023 №77 А Д 2588093;          3. Приказ о реализации инвестиционного проекта №01/01/940-19 от 22.07.2019          4. Выписка из реестра СЕМ          5. Справка о цепочке собственников</p>	
13	<p>Подтверждаю согласие на обработку персональных данных (сбор, систематизацию, накопление, хранение, уточнение (обновление, изменение), использование, распространение (в том числе передачу), обезличивание, блокирование, уничтожение</p>	

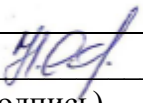
	персональных данных, а также иных действий, необходимых для обработки персональных данных в соответствии с законодательством Российской Федерации), в том числе в автоматизированном режиме	
14	Подтверждаю, что сведения, указанные в настоящем ходатайстве, на дату представления ходатайства достоверны; документы (копии документов) и содержащиеся в них сведения соответствуют требованиям, установленным статьей 39.41 Земельного кодекса Российской Федерации	
15	Подпись:	Дата:
	 _____ (подпись)	_____ Н.А. Старостина (инициалы, фамилия)
		"24" июля 2024 г.